

Anlage zur notariellen Verhandlung
vom 2.4. 1992

(*) der Urk.-Rolle: 717 / 1992

Der Notarvertreter: *hy*

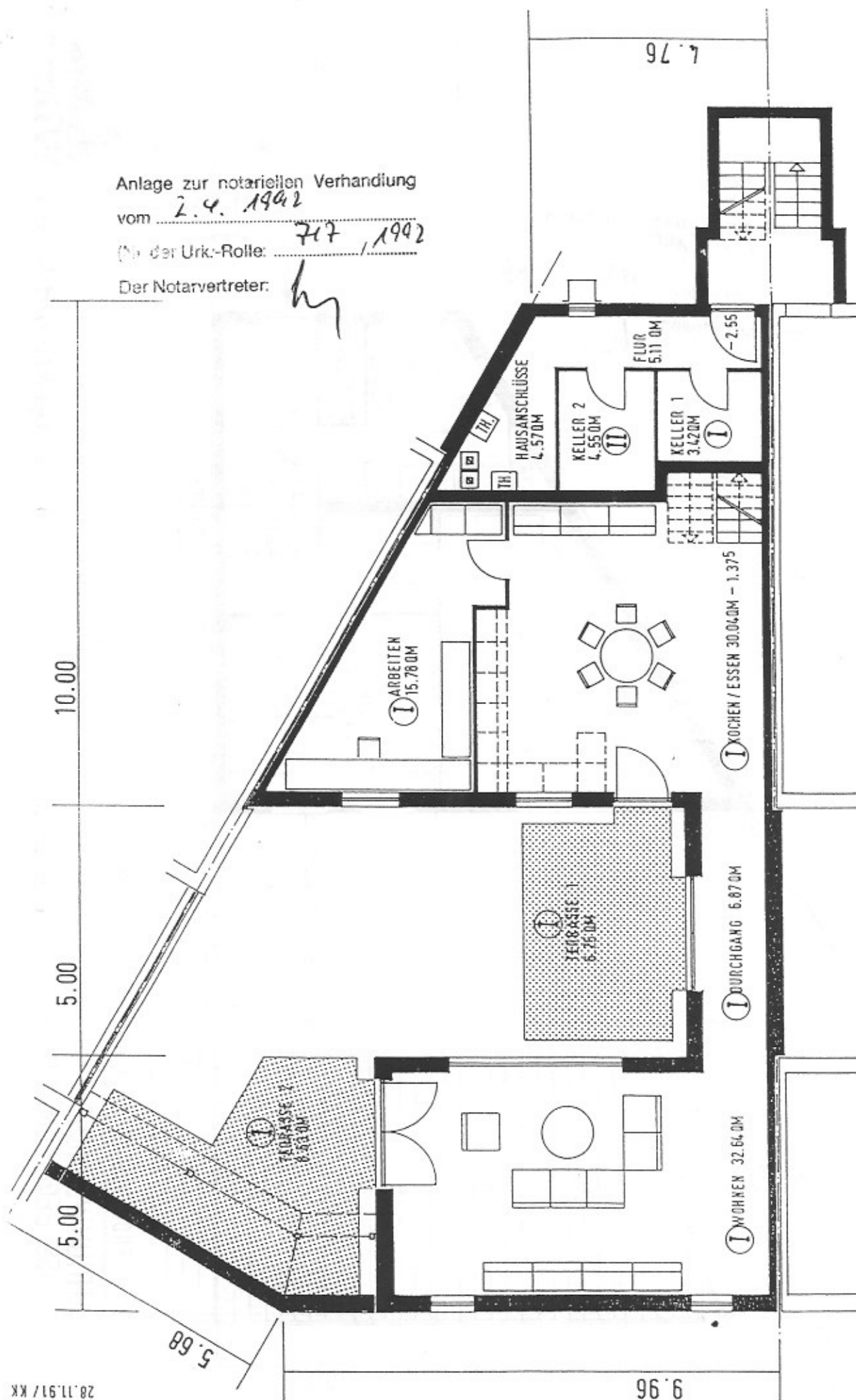

NFL. KELLERGESSCHOSS 17.65 DM

WILMA 183 / 115

WFL. UNTERGESCHOSS 100.71 DM

ATRIUMWOHNUNG

NEUSS BERGHEIMER / WEBER / STRASSE GRUNDRISS UG / KG HS 7/8

Wilma

Projekte mit Ideen

2.8.90/KK
20.11.91/KK
20.11.91/KK

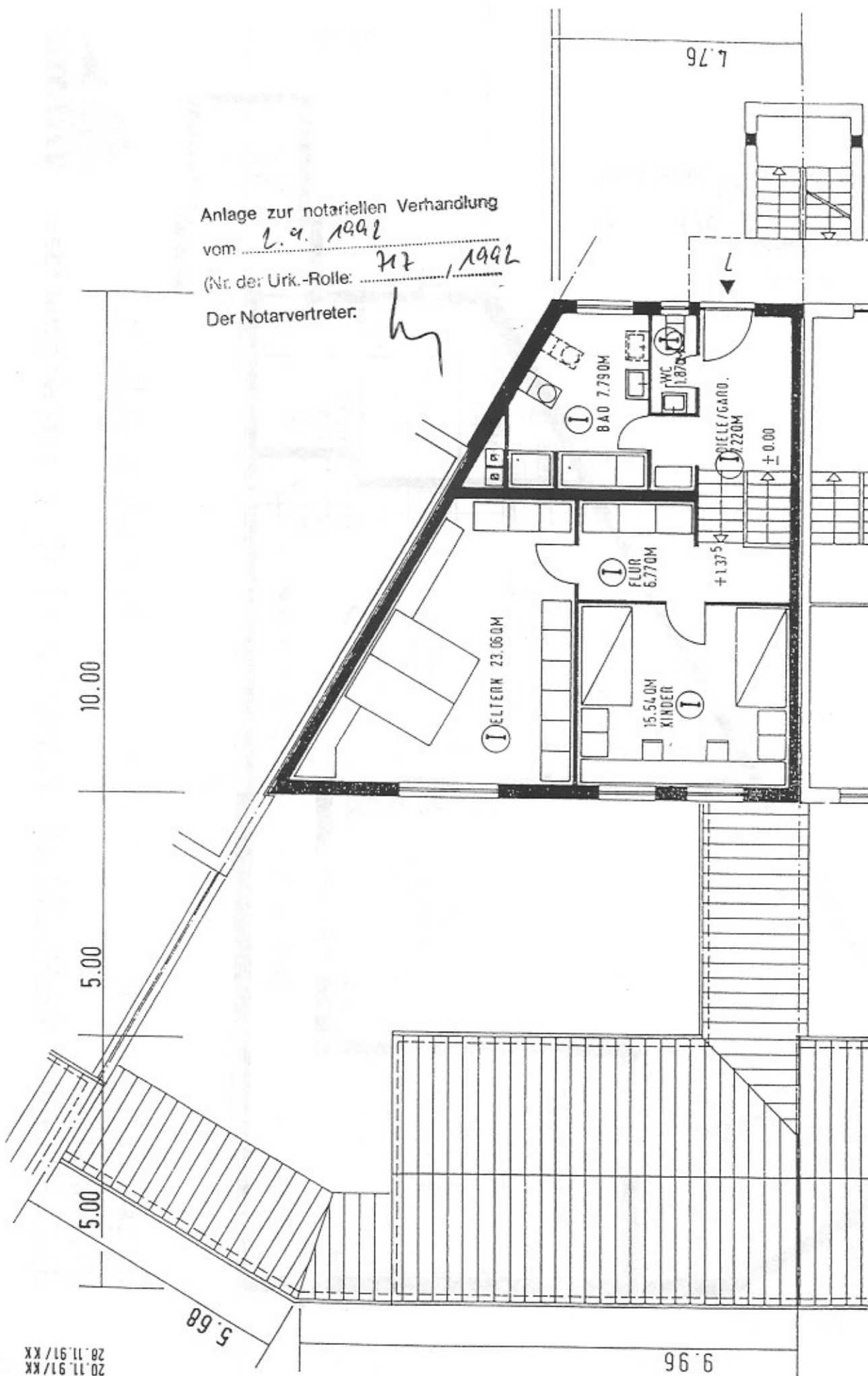

Anlage zur notariellen Verhandlung
vom 2.9.1992
(Nr. der Urk.-Rolle: 717/1992)
Der Notarvertreter: *[Signature]*

WFL. EROGESCHOSS 62.25 QM

WILMA 183/115

ATRIUMWOHNUNG

NEUSS BERGHEIMER/WEBER/STRASSE GRUNDRISS EG HAUS 7/8

Projekte mit Ideen

